

Table Ronde des Officiels LEWB

Mardi 14 avril 2026

18h45 - Zaventem

**Quel est le rôle de l'officiel en
matière de bien-être équin en
compétition ?**



**Ethique
et bienveillance
LEWB**

Programme de la soirée



- 18h45 : accueil
- 19h - 19h15: introduction
- 19h15 – 20h15 : débat ouvert et transparent entre les différents intervenants
- 20h15 – 20h30 : questions-réponses
- 20h30 – 21h : collation et verre de l'amitié offert par la commission



Etude prospective EHN

La filière équine européenne à l'horizon 2040

14 avril 2026



Durabilité importante



4) Le cheval est un luxe



1) Le cheval est partout

Acceptabilité
moindre



Acceptabilité
importante

Economie et
environnement

3) Le cheval oublié



2) Le cheval en danger



Durabilité moindre

Les 4 points à retenir

Quatre enseignements communs à ces quatre scénarios.

- 1. La légitimité sociale des activités équine n'est jamais acquise** : la filière doit démontrer sa contribution à la société
- 2. Les activités équine doivent s'inscrire dans la transition écologique**
- 3. Le modèle économique du secteur doit se diversifier** : diversification des activités équine pour contribuer à la société.
- 4. Importance de la formation et des compétences** : adaptation aux grands enjeux (environnementaux, numériques, diversification des activités, etc).

Pour aller plus loin

- Rapport complet en anglais sur le site de l'EHN :
 - <https://www.europeanhorsenetwork.eu/project/foresight-study-the-european-equine-sector-looking-forward-towards-2040>
- Fiches équipédia et rapport en français :
 - [Prospective : quel avenir pour la filière équine européenne d'ici 2040 ? Les tendances](#)
 - [Prospective : quel avenir pour la filière équine européenne d'ici 2040 ? Les scénarios](#)





Ethique et bien-être des équidés



COMMISSION "EQUINE ETHICS AND WELLBEING COMMISSION" ACTIVE ENTRE JUIN 2022 ET NOVEMBRE 2023 => OBJECTIF D'ABORDER LES QUESTIONS QUI PRÉOCCUPENT LE PUBLIC ET LE MONDE ÉQUESTRE, D'ÉLABORER UN « CADRE » FONDÉ SUR DES DONNÉES FACTUELLES DESTINÉ À ORIENTER LES RÈGLEMENTS, LES POLITIQUES ET LES PRATIQUES DE LA FEI, AINSI QUE DE PERMETTRE UN PLAIDOYER ET UNE INFLUENCE EFFICACES EN MATIÈRE D'ÉTHIQUE ET DE BIEN-ÊTRE DES CHEVAUX UTILISÉS DANS LE SPORT. - [HTTPS://EQUINEWELLBEING.FEI.ORG/](https://equinewellbeing.fei.org/)

FEI CAMPUS "Ethics & Welfare - an introduction" - un cours à propos de la "social licence to operate", le vocabulaire, les 5 libertés. Gratuit et disponible en ligne: [FEI Campus - Cours éthique](#)

QUESTION & RÉPONSE FEI - POUVOIRS, RESPONSABILITÉ CIVILE ET COMPÉTENCE DES OFFICIELS FEI. A CONSULTER SUR LE SITE [INSIDE FEI - QUESTIONS & RÉPONSES](#)

FEI EQUINE WELFARE HUB - "BE A GUARDIAN" - DÉCOUVREZ LA STRATÉGIE FEI EN MATIÈRE DE BIEN-ÊTRE ÉQUIN : [FEI EQUINE WELFARE STRATEGY](#)

A woman with glasses and a ponytail, wearing a blue t-shirt, is leading a brown horse with a white blaze on its face. The horse is wearing a dark halter. They are in an outdoor setting, possibly a stable or farm, with a building and a window visible in the background. The scene is brightly lit, suggesting daytime.

FEI

BE A GUARDIAN

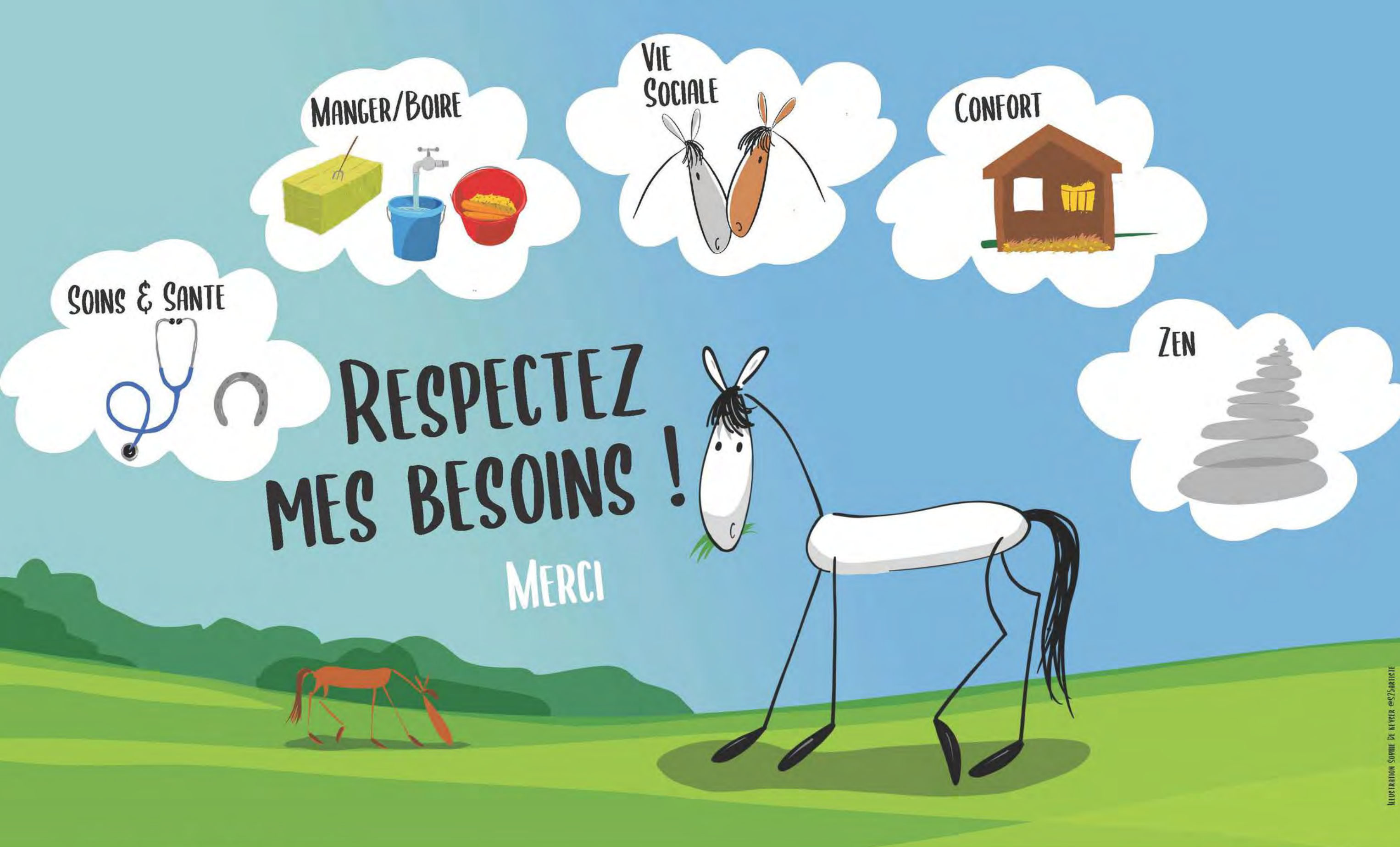

LA BIEN-ÊTRE ET LE BIEN-ÊTRE DU CHEVAL AU CŒUR DE NOS PRÉOCCUPATIONS

[Capsules vidéo à télécharger sur le site LEWB](#)

MEMBRES DE LA COMMISSION « ETHIQUE ET BIEN-TRAITANCE » DE LA LEWB



JOËLLE GOËMÉ

Présidente AMEB, Monitrice Adeps de niveau 3 et Educateur Généraliste, juge dans plusieurs disciplines, formatrice de moniteurs Adeps



FRANÇOIS MATHY JR

Cavalier international de haut niveau de saut d'obstacles, Président de l'International Jumping Riders Club



PROF. DIDIER SERTEYN

Faculté de Médecine Vétérinaire de l'ULiège, spécialiste de la chirurgie et orthopédie des équidés, Président C.E. du Cheval de Mont-le-Soie et CEO de RevaTis



EMILIE MASURE

Experte engagée dans le bien-être équin. Praticante du Horsemanship. Relais avec les refuges.

GIL AMAND

Secrétaire Général de la LEWB, Directeur Sportif du groupement GHO, Directeur de l'école provinciale des Métiers du cheval de Ghlin



ELISE VAN GYSEL

Directrice sportive, membre de la cellule de sport de haut niveau de la FRBSE et de la LEWB



JÉRÔME VERMEREN

Directeur Administratif, Spécialiste des relations avec l'Adeps, gestionnaire pour le SHN à la LEWB



FLORENCE HENNUY

Chargée de communication à la LEWB et juge de dressage



Lutter contre toutes formes de violences dans le sport

Appel à projets de la  FÉDÉRATION WALLONIE-BRUXELLES |  Adeps



Objectifs

- Sensibilisation des membres de la LEWB et du grand public à la thématique du bien-être des chevaux grâce à des outils de communication moderne
- Des formations spécifiques pour les officiels des concours et les Moniteurs Adeps



Outils

- Les 5 libertés illustrées en capsules vidéos
- Des plaques pour les clubs (labélisés et/ou ayant suivi le module de sensibilisation)
- Un cours en ligne abordant les réflexions éthiques sur la dignité, le bien-être et la bientraitance des équidés
- Répertoire des contenus scientifiques nationaux et internationaux sur le site de la LEWB

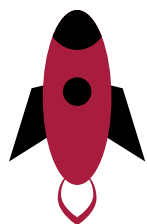

A venir

- Renforcement de la collaboration de la LEWB avec les refuges, l'UBA et le cabinet ministériel du bien-être animal
- Création d'un annexe rassemblant les différents points des règlements au sujet de l'éthique et de la bientraitance des équidés
- Réflexion autour de la création d'un nouveau label 'éthique et bien-être' pour les clubs affiliés
- Boîte à outils sur les moyens d'assurer le bien-être des équidés



Ethique
et bientraitance
LEWB

Les intervenants de ce soir



- **Sabine Lambert** : vétérinaire FEI d'endurance – enseignante à l'EPEEG de Gesves
- **Emmanuelle Van Erck** : vétérinaire FEI (équipe nationale belge de complet), présidente de la Belgian Equine Practitioner Society
- **Philippe Pirez** : FEI Jumping Stewarding National Advisor / FEI jumping Steward Level 3 / FEI Jumping Judge Level 3
- **Olivier Smeets** : juge FEI level 3 de dressage et formateur en Belgique
- **François Mathy Jr** : cavalier FEI de jumping et président de l'International Jumping Riders Club
- **Didier Serteyn** : vétérinaire FEI, ULiège, Chirurgie et orthopédie des équidés et modérateur du débat

Thèmes de la table ronde

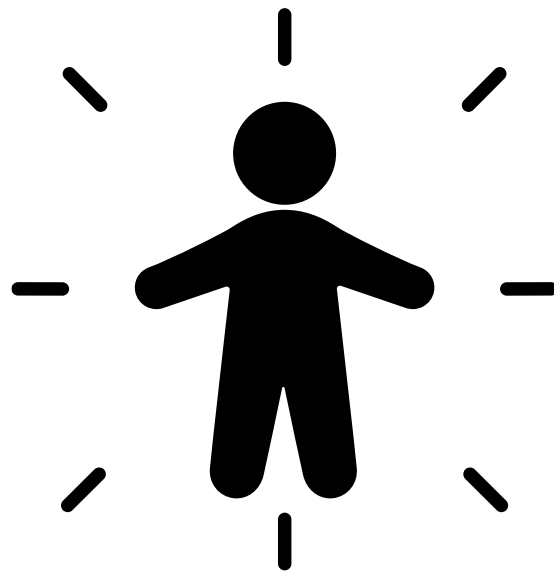

Questions générales

Préoccupations rencontrées par les officiels

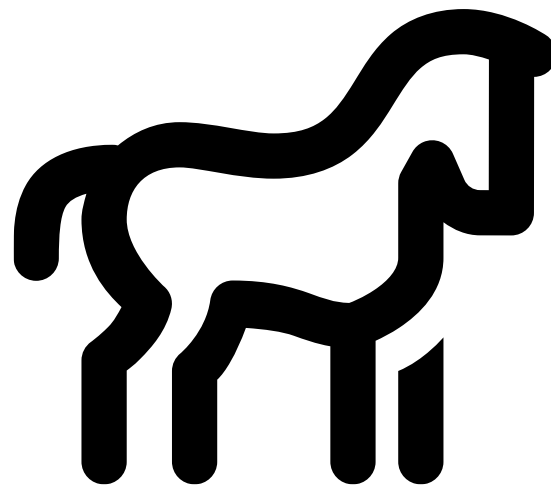

Questions pratiques

Equipements (muserolle...), pratiques (Roll Kur...)

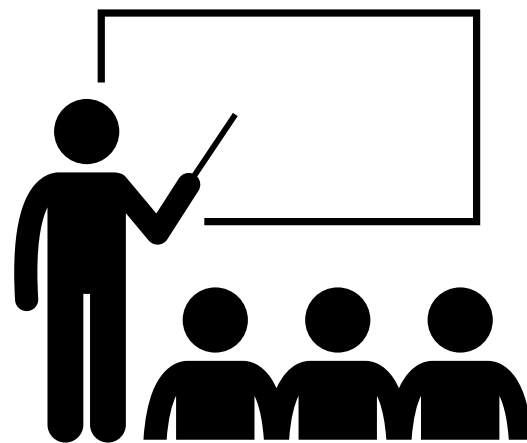

Questions sur les perspectives

Que pouvons-nous faire concrètement
(renforcement positif, éducation, communication)

Grille d'Évaluation de la Douleur du Cheval Monté (RHpE)

PHASE 1 : PROTOCOLE D'OBSERVATION

Conditions d'examen

Observer le cheval monté pendant 10 minutes incluant le pas, le trot (avec cercles de 10 m) et le galop.

Dynamique de l'épreuve

L'examen doit impérativement inclure des transitions d'allures répétées pour solliciter la locomotion.

Influence du cavalier

Le comportement du cavalier peut altérer la fréquence d'expression de certains comportements douloureux.

Contexte : L'éthogramme du cheval monté (RHpE) est un outil de diagnostic fiable, transformant une observation subjective en un score clinique objectif pour détecter la douleur musculo-squelettique.

24 comportements spécifiques sont 10 fois plus fréquents chez les chevaux souffrant de douleurs.

PHASE 2 : LA GRILLE DES 24 COMPORTEMENTS (CHECKLIST)

Observation de la tête et face (12 critères)

- | | |
|---|---|
| <input type="checkbox"/> Changements de position répétés (bas/haut) | <input type="checkbox"/> Paupières mi-closes |
| <input type="checkbox"/> Tête inclinée | <input type="checkbox"/> Sclérotique (blanc de l'œil) visible |
| <input type="checkbox"/> Tête en avant de la verticale (>30° pendant >10 s) | <input type="checkbox"/> Regard fixe |
| <input type="checkbox"/> Tête derrière la verticale (>10° pendant >10 s) | <input type="checkbox"/> Bouche qui s'ouvre/ferme avec séparation des dents |
| <input type="checkbox"/> Tête ballottée ou tordue | <input type="checkbox"/> Langue exposée ou mobile |
| <input type="checkbox"/> Oreilles en arrière ou plaquées | <input type="checkbox"/> Mors tiré d'un côté |

Observation du corps et de la queue (2 critères)

- | | |
|--|---|
| <input type="checkbox"/> Queue plaquée contre l'anus ou déviée | <input type="checkbox"/> Fouillements de queue amples ou circulaires (surtout lors des transitions) |
|--|---|

Observation de la démarche (5 critères)

- | | |
|---|--|
| <input type="checkbox"/> Allure précipitée ou irrégulière, trop lente (trot type « passage ») | <input type="checkbox"/> Postérieurs qui ne suivent pas les antérieurs (marche sur 3 pistes) |
| <input type="checkbox"/> Changements de pied / galop désuni | <input type="checkbox"/> Transitions spontanées non demandées |
| <input type="checkbox"/> Trébuchements réguliers | |

Maniabilité et conflits (4 critères)

- | | |
|--|---|
| <input type="checkbox"/> Réactions (écarts ou changement de direction) | <input type="checkbox"/> Réticence à avancer / arrêts |
| <input type="checkbox"/> Défenses | <input type="checkbox"/> Se cabre |
| <input type="checkbox"/> Coups de cul / ruades | |

PHASE 3 : ANALYSE

Calcul du score final

Additionner 1 point pour chaque comportement observé au moins une fois (score total sur 24).

Seuil critique : 8/24



Un score $\geq 8/24$ signifie une présence probable de douleurs musculo-squelettiques (86 % de sensibilité).

Interprétation nuancée

Un score < 8 n'exclut pas d'autres formes de douleurs (ex : dentaires, morphologie).

L'évaluateur doit rester attentif au contexte.

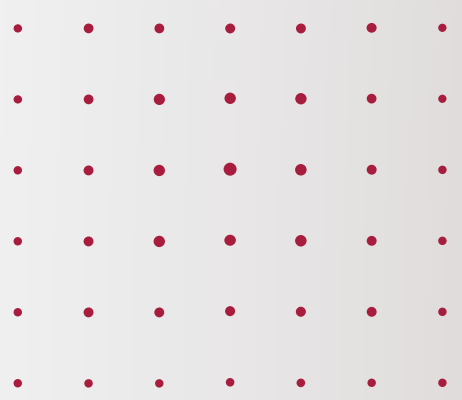
Cette grille est un outil à utiliser avec bon sens. Il n'implique aucune conséquence réglementaire directe.



La clé du succès... C'est vous !

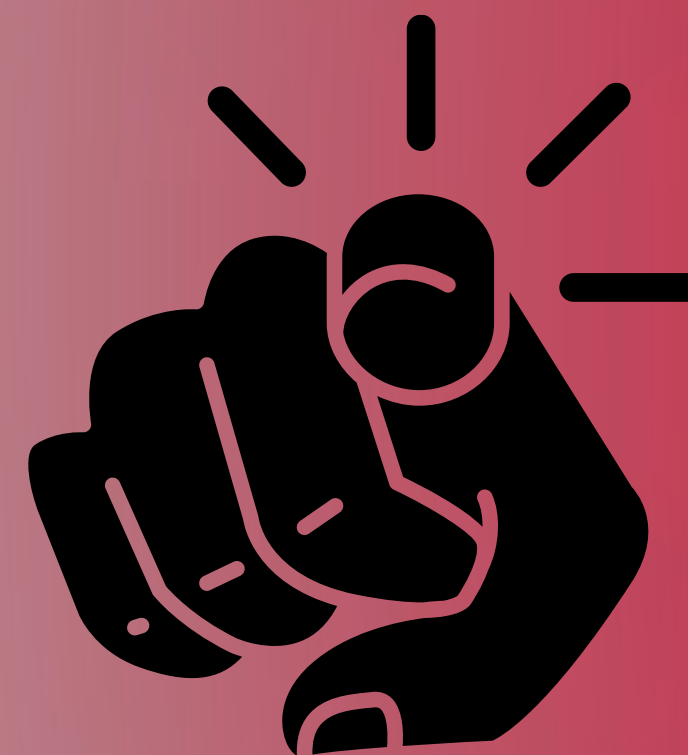

**En chacun d'entre vous, vit un super
héro capable de promouvoir
positivement la beauté
des sports équestres !
Soyez l'exemple ! Soyez un gardien !**





Ethique
et bienveillance
LEWB



Merci pour votre participation !